

## Relatório Síntese

---

# PESQUISA DE OPINIÃO PÚBLICA NACIONAL

## RODADA 72

---

**CNT · SENSUS**

**21 a 23 de Setembro de 2004**

## ***Índice***

	<b><i>Página</i></b>
<i>DADOS TÉCNICOS</i>	1
1. ÍNDICE DE SATISFAÇÃO DO CIDADÃO	2
2. AVALIAÇÃO DAS ADMINISTRAÇÕES PÚBLICAS	7
3. TEMAS CONJUNTURAIS	11
• INTERESSES DO CIDADÃO	11

## Dados Técnicos

<b>Pesquisa CNT · SENSUS</b>	
<b>Pesquisa</b>	Pesquisa de Opinião Pública Nacional
<b>Rodada</b>	Rodada 72
<b>Regiões</b>	5 Regiões
<b>Estados</b>	24 Estados
<b>Municípios</b>	195 Municípios
<b>Entrevistas</b>	2.000 Entrevistas
<b>Amostra por Cotas</b>	REGIÃO, MUNICÍPIO, URBANO/RURAL, SEXO, IDADE, ESCOLARIDADE, RENDA
<b>Rechecagem</b>	20% da Amostra.
<b>Margem de Erro</b>	Confiança = 95%, Margem de Erro = $\pm 3\%$ .
<b>Campo</b>	21 a 23 de Setembro de 2004.

<b>Pesquisa</b>	<b>CNT</b>
<b>Execução</b>	<b>SENSUS</b>

<b>Variabilidade do Erro (2.000 Entrevistas - País)</b>	<b>Percentual Aferido (%)</b>
<b>3</b>	<b>30 a 70</b>
<b>2</b>	<b>10 a 30 - 70 a 90</b>
<b>1</b>	<b>Até 10 - Acima de 90</b>

<b>Metodologia</b>
<i>2000 Entrevistas, ponderadas para 5 Regiões e 24 Estados, com o sorteio aleatório de 195 Municípios por representatividade de grupos populacionais. Probabilística sistemática até o Setor Censitário para Urbano e Rural, com cotas para Sexo, Idade e Escolaridade no Setor Censitário, e coleta de Renda no Setor Censitário.</i>

**1. ÍNDICE DE SATISFAÇÃO DO CIDADÃO**

*O Índice de Satisfação do Cidadão – ISC  
situa-se em 51,40.*

**ISC**

- É a seguinte a série de **ISC**:

<b>ÍNDICE</b>	<b>ABR 03</b>	<b>MAI 03</b>	<b>JUL 03</b>	<b>AGO 03</b>	<b>OUT 03</b>	<b>DEZ 03</b>
<b>ISC</b>	51,75	51,25	51,21	51,10	51,10	51,05
<b>Satisfação c/ o País</b>	66,00	66,25	65,00	64,50	63,75	63,75
<b>Satisfação c/ o Estado</b>	64,75	63,75	65,00	64,25	64,25	64,75
<b>Satisfação c/ a Cidade</b>	59,75	60,00	60,05	59,25	59,00	58,75
<b>Situação Econ. Pessoal</b>	34,75	34,00	33,75	33,50	34,00	33,75
<b>Situação Social</b>	33,50	32,25	32,25	34,00	34,50	34,25

<b>ÍNDICE</b>	<b>FEV 04</b>	<b>MAR 04</b>	<b>MAI 04</b>	<b>JUN 04</b>	<b>AGO 04</b>	<b>SET 04</b>
<b>ISC</b>	51,95	49,90	50,60	49,30	51,30	51,40
<b>Satisfação c/ o País</b>	63,75	61,00	61,50	59,00	62,00	64,00
<b>Satisfação c/ o Estado</b>	65,75	63,75	64,50	64,25	64,25	64,25
<b>Satisfação c/ a Cidade</b>	58,50	58,75	60,00	58,75	60,00	60,25
<b>Situação Econ. Pessoal</b>	35,00	34,00	33,25	34,00	36,00	36,00
<b>Situação Social</b>	36,75	32,00	33,75	30,50	34,25	32,50

*O ISC é calculado a partir da ponderação de variáveis políticas, econômicas, e sociais, através da aplicação da Escala de Likert com a pontuação de 1 a 5, e transformação linear para a base de 0 a 100.*

<b>Variáveis do ISC</b>
-------------------------

- São as seguintes as **Variáveis** para o cálculo do **ISC**:

### Satisfação com o País

<b>PRESIDENTE</b>	<b>AGO 04 %</b>	<b>SET 04 %</b>
Avaliação Positiva	38,2	41,3
Avaliação Regular	40,8	39,1
Avaliação Negativa	17,7	16,4

<b>MORANDO/VIVENDO NO PAÍS</b>	<b>AGO 04 %</b>	<b>SET 04 %</b>
Avaliação Positiva	79,8	79,3
Avaliação Regular	8,7	8,7
Avaliação Negativa	11,0	11,4

### Satisfação com o Estado

<b>GOVERNADOR DO ESTADO</b>	<b>AGO 04 %</b>	<b>SET 04 %</b>
Avaliação Positiva	43,7	43,6
Avaliação Regular	34,3	32,1
Avaliação Negativa	16,0	18,1

<b>MORANDO/VIVENDO NO ESTADO</b>	<b>AGO 04 %</b>	<b>SET 04 %</b>
Avaliação Positiva	83,8	80,8
Avaliação Regular	6,6	9,5
Avaliação Negativa	9,1	9,3

## Satisfação com o Município

<b>PREFEITO DO MUNICÍPIO</b>	<b>AGO 04 %</b>	<b>SET 04 %</b>
Avaliação Positiva	40,3	41,5
Avaliação Regular	26,3	23,9
Avaliação Negativa	30,3	32,2

<b>MORANDO/VIVENDO NO MUNICÍPIO</b>	<b>AGO 04 %</b>	<b>SET 04 %</b>
Avaliação Positiva	79,8	78,7
Avaliação Regular	7,8	10,0
Avaliação Negativa	12,1	11,3

## Econômico

<b>RENDA MENSAL ÚLTIMOS 6 MESES</b>	<b>AGO 04 %</b>	<b>SET 04 %</b>
Aumentou	15,9	15,7
Permaneceu igual	51,7	51,9
Diminuiu	31,4	29,9

<b>RENDA MENSAL PRÓXIMOS 6 MESES</b>	<b>AGO 04 %</b>	<b>SET 04 %</b>
Vai aumentar	37,9	43,1
Vai permanecer igual	39,0	33,9
Vai diminuir	15,0	13,5

<b>COMPRA DE BENS DURÁVEIS</b>	<b>AGO 04 %</b>	<b>SET 04 %</b>
Hora boa	13,7	13,6
Nem boa, nem ruim	15,5	15,0
Hora ruim	66,6	68,9

<b>COMPRA DE CARRO</b>	<b>AGO 04 %</b>	<b>SET 04 %</b>
Hora boa	5,7	5,7
Nem boa, nem ruim	8,1	7,5
Hora ruim	81,9	84,3

## Social

<b>SAÚDE ÚLTIMOS 6 MESES</b>	<b>AGO 04 %</b>	<b>SET 04 %</b>
Melhorou	27,6	25,2
Ficou igual	33,2	31,6
Piorou	37,2	40,7

<b>EDUCAÇÃO ÚLTIMOS 6 MESES</b>	<b>AGO 04 %</b>	<b>SET 04 %</b>
Melhorou	38,3	36,1
Ficou igual	32,6	33,8
Piorou	27,0	28,2

<b>POBREZA ÚLTIMOS 6 MESES</b>	<b>AGO 04 %</b>	<b>SET 04 %</b>
Melhorou	9,6	11,0
Ficou igual	27,3	24,5
Piorou	61,9	63,4

<b>VIOLÊNCIA ÚLTIMOS 6 MESES</b>	<b>AGO 04 %</b>	<b>SET 04 %</b>
Melhorou	4,9	4,9
Ficou igual	11,2	12,4
Piorou	83,5	81,4

### ISC

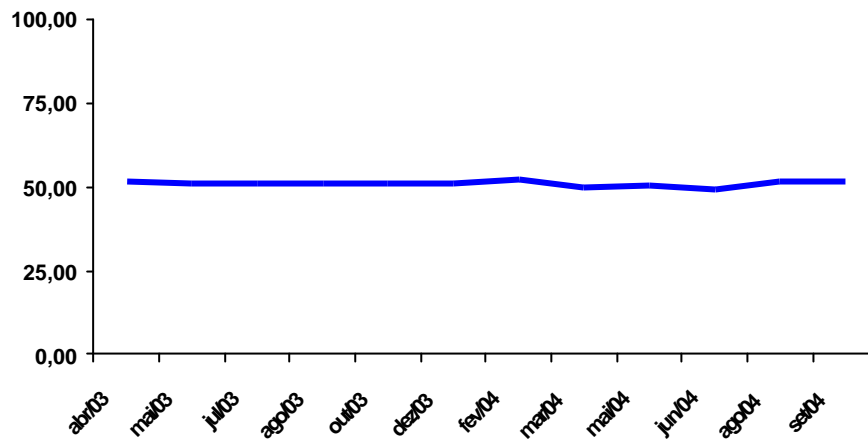

### Sub-Índices

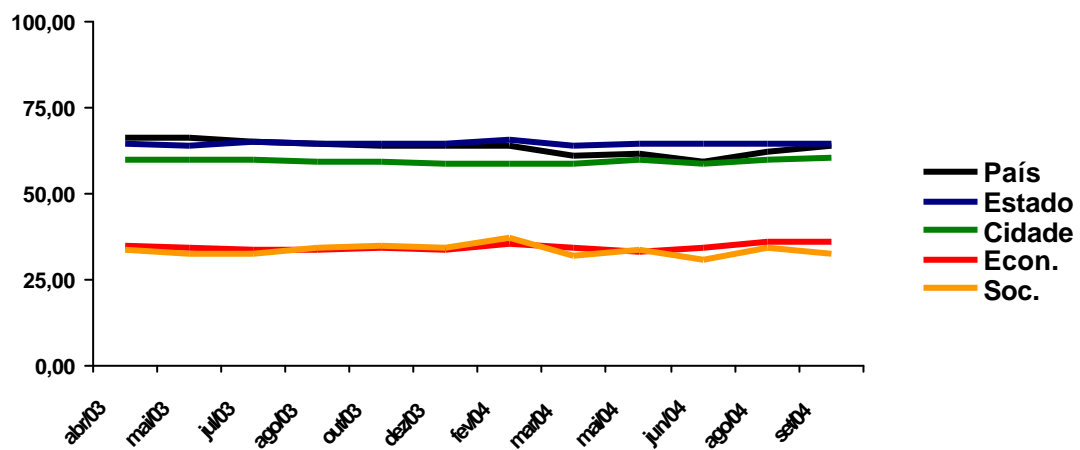



## 2. AVALIAÇÃO DAS ADMINISTRAÇÕES PÚBLICAS

*O Governo de Luís Inácio Lula da Silva apresenta avaliação positiva de 41,3 % e negativa de 16,4 %.*

- São os seguintes os **Resultados** obtidos:

### Presidente da República

<b>PRESIDENTE AVALIAÇÃO DO GOVERNO</b>	<b>AGO 04 %</b>	<b>SET 04 %</b>
<b>Ótimo</b>	5,9	9,1
<b>Bom</b>	32,3	32,2
<b>Regular</b>	40,8	39,1
<b>Ruim</b>	7,7	7,2
<b>Péssimo</b>	10,0	9,2
<b>NS/NR</b>	3,5	3,4
<b>Total</b>	100,0	100,0

### Série Histórica

<b>PRESIDENTE AVALIAÇÃO</b>	<b>JAN 03 %</b>	<b>MAR 03 %</b>	<b>ABR 03 %</b>	<b>MAI 03 %</b>	<b>JUL 03 %</b>	<b>AGO 03 %</b>	<b>OUT 03 %</b>	<b>DEZ 03 %</b>
<b>Positiva</b>	56,6	45,0	47,7	51,6	46,3	48,3	41,6	41,0
<b>Regular</b>	17,7	32,7	34,8	35,7	38,8	38,6	42,3	41,9
<b>Negativa</b>	2,3	7,9	9,4	7,2	10,3	10,0	12,3	12,9

<b>PRESIDENTE AVALIAÇÃO</b>	<b>FEV 04 %</b>	<b>MAR 04 %</b>	<b>MAI 04 %</b>	<b>JUN 04 %</b>	<b>AGO 04 %</b>	<b>SET 04 %</b>
<b>Positiva</b>	39,9	34,6	34,6	29,4	38,2	41,3
<b>Regular</b>	40,6	42,7	43,5	44,2	40,8	39,1
<b>Negativa</b>	15,1	19,4	20,0	24,1	17,7	16,4

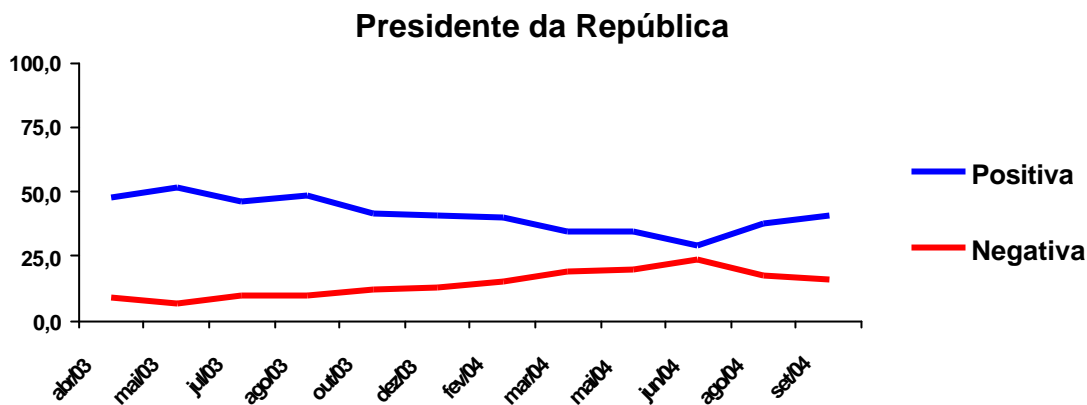

**Desempenho Pessoal**

<b>PRESIDENTE DESEMPENHO</b>	<b>JAN 03 %</b>	<b>MAR 03 %</b>	<b>ABR 03 %</b>	<b>MAI 03 %</b>	<b>JUL 03 %</b>	<b>AGO 03 %</b>	<b>OUT 03 %</b>	<b>DEZ 03 %</b>
<b>Aprova</b>	83,6	78,9	73,9	78,0	77,6	76,7	70,6	69,9
<b>Desaprova</b>	6,8	12,3	14,2	13,0	14,4	16,2	20,8	21,0
<b>NS/NR</b>	9,7	8,9	12,0	9,1	8,1	7,2	8,7	9,2
<b>Total</b>	100,0	100,0	100,0	100,0	100,0	100,0	100,0	100,0

<b>PRESIDENTE DESEMPENHO</b>	<b>FEV 04 %</b>	<b>MAR 04 %</b>	<b>MAI 04 %</b>	<b>JUN 04 %</b>	<b>AGO 04 %</b>	<b>SET 04 %</b>
<b>Aprova</b>	65,3	59,6	60,2	54,1	58,1	58,8
<b>Desaprova</b>	24,2	30,5	32,4	37,6	32,8	30,7
<b>NS/NR</b>	10,5	10,0	7,5	8,3	9,2	10,6
<b>Total</b>	100,0	100,0	100,0	100,0	100,0	100,0

## Governadores

<b>GOVERNADORES AVALIAÇÃO DO GOVERNO</b>	<b>AGO 04 %</b>	<b>SET 04 %</b>
Ótimo	6,6	8,5
Bom	37,1	35,1
Regular	34,3	32,1
Ruim	8,1	9,0
Péssimo	7,9	9,1
NS/NR	6,2	6,4
<b>Total</b>	<b>100,0</b>	<b>100,0</b>

<b>GOVERNADORES AVALIAÇÃO</b>	<b>FEV 04 %</b>	<b>MAR 04 %</b>	<b>MAI 04 %</b>	<b>JUN 04 %</b>	<b>AGO 04 %</b>	<b>SET 04 %</b>
Avaliação Positiva	46,7	41,6	45,1	45,4	43,7	43,6
Avaliação Regular	33,2	35,1	34,6	33,5	34,3	32,1
Avaliação Negativa	13,2	17,8	15,3	16,6	16,0	18,1

## Governadores

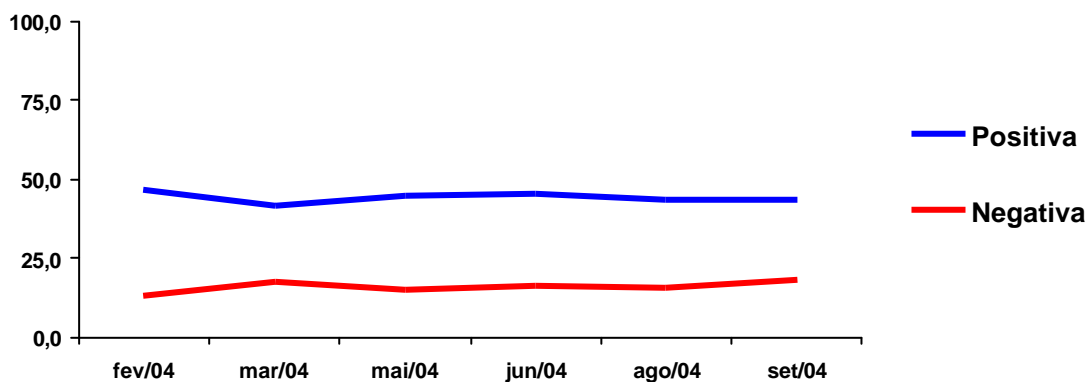

### Prefeitos

<b>PREFEITOS AVALIAÇÃO DA ADMINISTRAÇÃO</b>	<b>AGO 04 %</b>	<b>SET 04 %</b>
<b>Ótima</b>	10,4	10,8
<b>Boa</b>	29,9	30,7
<b>Regular</b>	26,3	23,9
<b>Ruim</b>	11,8	12,6
<b>Péssima</b>	18,5	19,6
<b>NS/NR</b>	3,2	2,5
<b>Total</b>	100,0	100,0

<b>PREFEITOS AVALIAÇÃO</b>	<b>FEV 04 %</b>	<b>MAR 04 %</b>	<b>MAI 04 %</b>	<b>JUN 04 %</b>	<b>AGO 04 %</b>	<b>SET 04 %</b>
<b>Avaliação Positiva</b>	36,9	38,1	41,1	38,1	40,3	41,5
<b>Avaliação Regular</b>	26,7	26,2	25,1	25,0	26,3	23,9
<b>Avaliação Negativa</b>	33,6	33,0	30,3	34,1	30,3	32,2

### Prefeitos

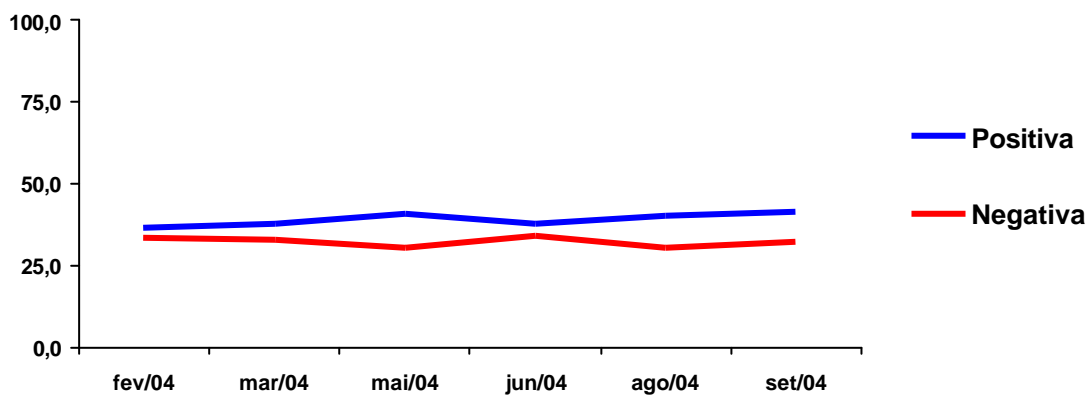

**3. TEMAS CONJUNTURAIS****INTERESSES DO CIDADÃO**

- São os seguintes os **Temas e Resultados**:

**Ações do Governo**

<b>POLÍTICA ECONÔMICA TEM SIDO CONDUZIDA</b>	<b>AGO 04 %</b>	<b>SET 04 %</b>
<b>Adequada/rumo certo</b>	38,7	41,7
<b>Inadequada/não está rumo certo</b>	41,7	37,6
<b>NS/NR</b>	19,7	20,7
<b>Total</b>	100,0	100,0

*O Sr(a) acha que a Política Econômica do Governo tem sido conduzida:*

1. De forma adequada / está no rumo certo
2. De forma inadequada / não está no rumo certo

<b>ÁREA SOCIAL DESENVOLVIMENTO TEM SIDO</b>	<b>AGO 04 %</b>	<b>SET 04 %</b>
<b>Adequada/rumo certo</b>	40,5	41,3
<b>Inadequada/não está rumo certo</b>	39,7	38,1
<b>NS/NR</b>	19,9	20,7
<b>Total</b>	100,0	100,0

*Na sua opinião, o desenvolvimento da Área Social pelo Governo tem sido feito:*

1. De forma adequada / está no rumo certo
2. De forma inadequada / não está no rumo certo

<b>ÁREA POLÍTICA CONDUÇÃO TEM SIDO</b>	<b>AGO 04 %</b>	<b>SET 04 %</b>
<b>Adequada/rumo certo</b>	35,1	38,2
<b>Inadequada/não está rumo certo</b>	41,4	39,5
<b>NS/NR</b>	23,5	22,4
<b>Total</b>	100,0	100,0

*Na sua opinião, a condução da Área Política pelo Governo tem sido feita:*

1. De forma adequada / está no rumo certo
2. De forma inadequada / não está no rumo certo

<b>AÇÕES DO GOVERNO FEDERAL ESTÃO SENDO CONDUZIDAS</b>	<b>AGO 04 %</b>	<b>SET 04 %</b>
<b>De forma eficaz</b>	35,8	40,8
<b>De forma ineficaz</b>	43,8	42,6
<b>NS/NR</b>	20,5	16,7
<b>Total</b>	<b>100,0</b>	<b>100,0</b>

*De maneira geral, o Sr(a) acha que as ações do Governo Federal na solução dos problemas do País estão sendo conduzidas:*

1. De forma eficaz
2. De forma ineficaz

<b>GOVERNO LULA TEM FEITO</b>	<b>JUN 04 %</b>	<b>SET 04 %</b>
<b>Mais que poderia</b>	16,4	26,9
<b>Menos que poderia</b>	58,9	50,7
<b>Nem mais, nem menos</b>	20,2	17,1
<b>NS/NR</b>	4,7	5,4
<b>Total</b>	<b>100,0</b>	<b>100,0</b>

*Na sua opinião, o Governo Lula:*

1. Tem feito mais do que poderia ser feito
2. Tem feito menos do que poderia ser feito

<b>Presidente Lula</b>
------------------------

<b>PRESIDENTE LULA SENTIMENTO</b>	<b>SET 04 %</b>
<b>Confiança</b>	25,9
<b>Compreensão</b>	17,0
<b>Satisfação</b>	12,1
<b>Decepção</b>	14,9
<b>Insatisfação</b>	11,0
<b>Desconfiança</b>	10,9
<b>Rejeição</b>	2,1
<b>Outros</b>	1,4
<b>Nenhum</b>	1,4
<b>NS/NR</b>	3,4
<b>Total</b>	100,0

Qual é o seu principal sentimento em relação ao Presidente Lula:

1. Decepção
2. Desconfiança
3. Confiança
4. Rejeição
5. Compreensão
6. Satisfação
7. Insatisfação

<b>PRESIDENTE LULA IMAGEM</b>	<b>SET 04 %</b>
<b>Corajoso</b>	46,4
<b>Responsável</b>	16,6
<b>Excessivamente empolgado</b>	20,4
<b>Tímido</b>	6,0
<b>Outros</b>	4,9
<b>Nenhum</b>	2,1
<b>NS/NR</b>	3,7
<b>Total</b>	100,0

O Sr(a) vê o Presidente Lula como um Político:

1. Corajoso
2. Excessivamente empolgado
3. Tímido
4. Responsável

<b>Economia</b>
-----------------

<b>DESEMPENHO ECONOMIA ÚLTIMOS MESES</b>	<b>SET 04 %</b>
<b>Melhorou</b>	41,5
<b>Não melhorou</b>	48,1
<b>NS/NR</b>	10,5
<b>Total</b>	100,0

Na sua opinião, o desempenho da Economia Brasileira nos últimos meses:

1. Melhorou
2. Não melhorou

<b>CRESCIMENTO ECONOMIA VAI DURAR</b>	<b>SET 04 %</b>	<b>% Válido</b>
<b>6 meses</b>	3,6	8,7
<b>1 ano</b>	3,3	7,8
<b>2 anos</b>	4,4	10,5
<b>4 anos</b>	3,8	9,0
<b>Não vai parar de crescer</b>	21,5	51,7
<b>NS/NR</b>	5,1	12,2
<b>NSA</b>	58,6	
<b>Total</b>	100,0	100,0

Na sua opinião, o crescimento da Economia Brasileira vai durar:

1. 6 meses
2. 1 ano
3. 2 anos
4. 4 anos
5. O País não vai mais parar de crescer



<b>AUMENTO PRÓXIMOS MESES O QUE FARIA</b>	<b>SET 04 %</b>
<b>Reforma da Casa</b>	23,8
<b>Alimentação</b>	21,8
<b>Poupança</b>	18,0
<b>Estudos</b>	13,0
<b>Móveis e Eletrodomésticos</b>	4,2
<b>Carro</b>	3,4
<b>Roupas</b>	2,4
<b>Viagem / Lazer</b>	2,3
<b>Outros</b>	8,0
<b>Nenhum</b>	,6
<b>NS/NR</b>	2,8
<b>Total</b>	<b>100,0</b>

*Se o Sr(a) tivesse um aumento nos próximos meses, o que o Sr(a) faria com o dinheiro?*

01. *Melhora da alimentação*
02. *Compra de roupas*
03. *Compra de moveis e eletrodomésticos*
04. *Reforma da casa*
05. *Compra de carro*
06. *Estudos e aperfeiçoamento profissional*
07. *Viagem / Lazer*
08. *Poupança*

<b>Emprego</b>
----------------

<b>GOVERNO AUMENTO DO EMPREGO</b>	<b>SET 04 %</b>
<b>Está trabalhando</b>	59,5
<b>Não está trabalhando</b>	34,9
<i>NS/NR</i>	5,6
<b>Total</b>	100,0

*Na sua opinião, o Governo: Emprego*

1. *Está trabalhando para aumentar o emprego no País*
2. *Não está trabalhando para aumentar o emprego no País*

<b>PROGRAMA PRIMEIRO EMPREGO CONHECIMENTO</b>	<b>SET 04 %</b>
<b>Sim</b>	55,7
<b>Não</b>	42,3
<i>NS/NR</i>	2,1
<b>Total</b>	100,0

*O Sr(a) tem conhecimento ou ouviu falar sobre o Programa Nacional de estímulo ao Primeiro Emprego:*

1. *Sim*
2. *Não*

<b>PROGRAMA PRIMEIRO EMPREGO SUCESSO</b>	<b>SET 04 %</b>	<b>% Válido</b>
<b>Acredita</b>	37,1	66,6
<b>Não acredita</b>	16,7	30,0
<i>NS/NR</i>	1,9	3,4
<i>NSA</i>	44,4	
<b>Total</b>	100,0	100,0

*O Sr(a): Primeiro Emprego*

1. *Acredita no sucesso do Programa do Primeiro Emprego*
2. *Não acredita no sucesso do Programa do Primeiro Emprego*

### Eleições Prefeito 2004

<b>PREFEITO E VEREADORES 2004</b> <b>INTERESSE NAS ELEIÇÕES</b>	MAI 04 %	SET 04 %
<b>Muito interesse</b>	18,9	38,2
<b>Interesse médio</b>	31,6	31,5
<b>Sem interesse</b>	47,2	28,5
NS/NR	2,4	1,9
<b>Total</b>	100,0	100,0

Neste próximo 3 de Outubro de 2004 serão realizadas eleições para Prefeito e Vereadores dos Municípios. O Sr.(a) está **acompanhando** esse assunto com:

- 1 - Muito interesse
- 2 - Interesse médio
- 3 - Sem interesse

<b>ESCOLHA DO CANDIDATO</b> <b>CRITÉRIOS</b>	SET 04 %
<b>Bom Administrador</b>	42,1
<b>Propostas</b>	20,4
<b>Qualidades Pessoais</b>	17,7
<b>Bom Político</b>	13,9
NS/NR	6,0
<b>Total</b>	100,0

Dos seguintes critérios, qual o Sr(a) tem mais levado em conta na escolha do Candidato a Prefeito do seu Município:

1. Ser bom político
2. Ser bom administrador
3. As propostas do Candidato
4. As qualidades pessoais do Candidato

<b>ESCOLHA DO CANDIDATO</b> <b>TIPO DE CAMPANHA</b>	SET 04 %
<b>Contato Pessoal</b>	27,4
<b>Debates</b>	24,0
<b>Programas do TRE nas TVs e Rádios</b>	18,4
<b>Comícios</b>	13,0
<b>Outdoors e Panfletos</b>	1,0
<b>Mala Direta e Santinho</b>	1,0
NS/NR	15,4
<b>Total</b>	100,0

Dos seguintes tipos de Campanha, qual o Sr(a) tem mais levado em conta na escolha do Candidato a Prefeito do seu Município:

1. Os Programas do TRE nas TV's e nas Rádios
2. Os Comícios
3. Os Debates entre os Candidatos
4. O contato pessoal com o Candidato
5. Outdoor's e Panfletos
6. Mala direta e Santinho

<b>CANDIDATO APOIADO POR LULA VOTARIA</b>	<b>AGO 04 %</b>	<b>SET 04 %</b>
Único que votaria	10,1	14,9
Poderia votar	24,0	25,5
Não votaria	35,9	28,7
Só conhecendo	25,6	25,1
NS/NR	4,6	5,9
<b>Total</b>	<b>100,0</b>	<b>100,0</b>

O Sr(a) votaria no Candidato a Prefeito do seu Município apoiado ou indicado pelo Presidente Lula:

1. É o único que votaria
2. É um Candidato que poderia votar
3. Não votaria de jeito nenhum
4. Só conhecendo o Candidato para poder decidir

<b>PROGRAMAS ELEITORAIS ESCOLHA DO CANDIDATO</b>	<b>SET 04 %</b>
Ajudam	56,2
Não ajudam	35,8
NS/NR	8,1
<b>Total</b>	<b>100,0</b>

Na sua opinião, os Programas Eleitorais do TRE:

1. Ajudam na escolha do Candidato
2. Não ajudam na escolha do Candidato

<b>CANDIDATOS PROMESSAS PROGRAMAS TRE</b>	<b>SET 04 %</b>
Vão cumprir	12,3
Não vão cumprir	50,8
Vão cumprir em parte	32,0
NS/NR	5,0
<b>Total</b>	<b>100,0</b>

De modo geral, o Sr(a) acha que os Candidatos: Promessas

1. Vão cumprir o que prometem nos Programas Eleitorais do TRE
2. Não vão cumprir o que prometem nos Programas Eleitorais do TRE

<b>PESQUISAS ELEITORAIS DECISÃO NA HORA DO VOTO</b>	<b>SET 04 %</b>
Podem mudar	25,4
Não mudam	59,4
Talvez	10,6
NS/NR	4,8
<b>Total</b>	<b>100,0</b>

Na sua opinião, as Pesquisas Eleitorais divulgadas pelos Institutos de Pesquisa:

1. Podem mudar a sua decisão na hora do voto
2. Não mudam a sua decisão na hora do voto

<b>CANDIDATOS PROCESSADOS SER CANDIDATOS</b>	<b>SET 04 %</b>
<b>Se não houve condenação</b>	6,6
<b>Não deveriam</b>	64,2
<b>Perder mandato caso condenação</b>	20,5
<b>NS/NR</b>	8,8
<b>Total</b>	100,0

Com relação a Candidatos que estão sendo processados, o Sr(a) acha que:

1. Podem ser Candidatos se ainda não houve condenação
2. Não deveriam ser Candidatos já que estão sendo processados
3. Podem ser Candidatos, mas deveriam perder mandato no caso de condenação

### Moradores de Rua

<b>CRIMES CONTRA OS MORADORES DE RUA</b>	<b>SET 04 %</b>
<b>Tem conhecimento</b>	57,4
<b>Ouviu falar</b>	30,6
<b>Não ouviu falar</b>	10,6
<b>NS/NR</b>	1,5
<b>Total</b>	100,0

*O Sr(a) tem conhecimento, ou ouviu falar nos crimes cometidos contra os Moradores de Rua em Cidades do País?*

1. Sim, tem conhecimento
2. Sim, ouviu falar
3. Não, não ouvi falar

<b>MORADORES DE RUA DEVIDO A</b>	<b>SET 04 %</b>
<b>Desemprego</b>	39,8
<b>Miséria</b>	25,0
<b>Falta Assistência Social</b>	12,9
<b>Falta Assistência Familiar</b>	10,4
<b>Problemas psicológicos</b>	6,5
<b>NS/NR</b>	5,5
<b>Total</b>	100,0

*Na sua opinião, os Moradores de Rua existem no País devido a:*

1. Miséria
2. Desemprego
3. Falta de assistência social
4. Falta de assistência familiar
5. Problemas psicológicos dos moradores de rua

<b>MORADORES DE RUA GOVERNO DEVERIA</b>	<b>SET 04 %</b>
<b>Dar abrigo e assistência</b>	86,6
<b>Proibir morada em ruas</b>	5,8
<b>Não intervir</b>	3,2
<b>NS/NR</b>	4,5
<b>Total</b>	100,0

*Na sua opinião, o Governo deveria: Moradores de Rua*

1. Dar abrigo e assistência social
2. Proibir a morada em ruas
3. O Governo não deve intervir