

## Relatório Síntese

---

# PESQUISA DE OPINIÃO PÚBLICA NACIONAL

## RODADA 71

---

**CNT · SENSUS**

**03 a 05 de Agosto de 2004**

## ***Índice***

	<b><i>Página</i></b>
<i>DADOS TÉCNICOS</i>	1
1. ÍNDICE DE SATISFAÇÃO DO CIDADÃO	2
2. AVALIAÇÃO DAS ADMINISTRAÇÕES PÚBLICAS	7
3. TEMAS CONJUNTURAIS	11
• INTERESSES DO CIDADÃO	11

## Dados Técnicos

<b>Pesquisa CNT · SENSUS</b>	
<b>Pesquisa</b>	Pesquisa de Opinião Pública Nacional
<b>Rodada</b>	Rodada 71
<b>Regiões</b>	5 Regiões
<b>Estados</b>	24 Estados
<b>Municípios</b>	195 Municípios
<b>Entrevistas</b>	2.000 Entrevistas
<b>Amostra por Cotas</b>	REGIÃO, MUNICÍPIO, URBANO/RURAL, SEXO, IDADE, ESCOLARIDADE, RENDA
<b>Rechecagem</b>	20% da Amostra.
<b>Margem de Erro</b>	Confiança = 95%, Margem de Erro = $\pm 3\%$ .
<b>Campo</b>	03 a 05 de Agosto de 2004.

<b>Pesquisa</b>	<b>CNT</b>
<b>Execução</b>	<b>SENSUS</b>

<b>Variabilidade do Erro (2.000 Entrevistas - País)</b>	<b>Percentual Aferido (%)</b>
<b>3</b>	<b>30 a 70</b>
<b>2</b>	<b>10 a 30 - 70 a 90</b>
<b>1</b>	<b>Até 10 - Acima de 90</b>

<b>Metodologia</b>
<i>2000 Entrevistas, ponderadas para 5 Regiões e 24 Estados, com o sorteio aleatório de 195 Municípios por representatividade de grupos populacionais. Probabilística sistemática até o Setor Censitário para Urbano e Rural, com cotas para Sexo, Idade e Escolaridade no Setor Censitário, e coleta de Renda no Setor Censitário.</i>

**1. ÍNDICE DE SATISFAÇÃO DO CIDADÃO**

*O Índice de Satisfação do Cidadão – ISC  
situa-se em 51,30.*

**ISC**

- É a seguinte a série de ISC:

<b>ÍNDICE</b>	<b>MAR 03</b>	<b>ABR 03</b>	<b>MAI 03</b>	<b>JUL 03</b>	<b>AGO 03</b>	<b>OUT 03</b>
<b>ISC</b>	52,15	51,75	51,25	51,21	51,10	51,10
<b>Satisfação c/ o País</b>	66,50	66,00	66,25	65,00	64,50	63,75
<b>Satisfação c/ o Estado</b>	66,00	64,75	63,75	65,00	64,25	64,25
<b>Satisfação c/ a Cidade</b>	60,75	59,75	60,00	60,05	59,25	59,00
<b>Situação Econ. Pessoal</b>	33,50	34,75	34,00	33,75	33,50	34,00
<b>Situação Social</b>	34,00	33,50	32,25	32,25	34,00	34,50

<b>ÍNDICE</b>	<b>DEZ 03</b>	<b>FEV 04</b>	<b>MAR 04</b>	<b>MAI 04</b>	<b>JUN 04</b>	<b>AGO 04</b>
<b>ISC</b>	51,05	51,95	49,90	50,60	49,30	51,30
<b>Satisfação c/ o País</b>	63,75	63,75	61,00	61,50	59,00	62,00
<b>Satisfação c/ o Estado</b>	64,75	65,75	63,75	64,50	64,25	64,25
<b>Satisfação c/ a Cidade</b>	58,75	58,50	58,75	60,00	58,75	60,00
<b>Situação Econ. Pessoal</b>	33,75	35,00	34,00	33,25	34,00	36,00
<b>Situação Social</b>	34,25	36,75	32,00	33,75	30,50	34,25

*O ISC é calculado a partir da ponderação de variáveis políticas, econômicas, e sociais, através da aplicação da Escala de Likert com a pontuação de 1 a 5, e transformação linear para a base de 0 a 100.*

<b>Variáveis do ISC</b>
-------------------------

- São as seguintes as **Variáveis** para o cálculo do **ISC**:

### Satisfação com o País

<b>PRESIDENTE</b>	<b>JUN 04</b> %	<b>AGO 04</b> %
Avaliação Positiva	29,4	38,2
Avaliação Regular	44,2	40,8
Avaliação Negativa	24,1	17,7

<b>MORANDO/VIVENDO NO PAÍS</b>	<b>JUN 04</b> %	<b>AGO 04</b> %
Avaliação Positiva	78,0	79,8
Avaliação Regular	8,9	8,7
Avaliação Negativa	13,1	11,0

### Satisfação com o Estado

<b>GOVERNADOR DO ESTADO</b>	<b>JUN 04</b> %	<b>AGO 04</b> %
Avaliação Positiva	45,4	43,7
Avaliação Regular	33,5	34,3
Avaliação Negativa	16,6	16,0

<b>MORANDO/VIVENDO NO ESTADO</b>	<b>JUN 04</b> %	<b>AGO 04</b> %
Avaliação Positiva	83,5	83,8
Avaliação Regular	7,0	6,6
Avaliação Negativa	9,6	9,1

## Satisfação com o Município

<b>PREFEITO DO MUNICÍPIO</b>	<b>JUN 04 %</b>	<b>AGO 04 %</b>
Avaliação Positiva	38,1	40,3
Avaliação Regular	25,0	26,3
Avaliação Negativa	34,1	30,3

<b>MORANDO/VIVENDO NO MUNICÍPIO</b>	<b>JUN 04 %</b>	<b>AGO 04 %</b>
Avaliação Positiva	80,1	79,8
Avaliação Regular	7,4	7,8
Avaliação Negativa	12,5	12,1

## Econômico

<b>RENDA MENSAL ÚLTIMOS 6 MESES</b>	<b>JUN 04 %</b>	<b>AGO 04 %</b>
Aumentou	14,9	15,9
Permaneceu igual	48,8	51,7
Diminuiu	33,5	31,4

<b>RENDA MENSAL PRÓXIMOS 6 MESES</b>	<b>JUN 04 %</b>	<b>AGO 04 %</b>
Vai aumentar	35,1	37,9
Vai permanecer igual	38,4	39,0
Vai diminuir	17,3	15,0

<b>COMPRA DE BENS DURÁVEIS</b>	<b>JUN 04 %</b>	<b>AGO 04 %</b>
Hora boa	9,5	13,7
Nem boa, nem ruim	14,1	15,5
Hora ruim	73,3	66,6

<b>COMPRA DE CARRO</b>	<b>JUN 04 %</b>	<b>AGO 04 %</b>
Hora boa	4,6	5,7
Nem boa, nem ruim	7,2	8,1
Hora ruim	85,3	81,9

## Social

<b>SAÚDE ÚLTIMOS 6 MESES</b>	<b>JUN 04 %</b>	<b>AGO 04 %</b>
Melhorou	22,7	27,6
Ficou igual	34,1	33,2
Piorou	41,9	37,2

<b>EDUCAÇÃO ÚLTIMOS 6 MESES</b>	<b>JUN 04 %</b>	<b>AGO 04 %</b>
Melhorou	29,1	38,3
Ficou igual	34,8	32,6
Piorou	33,9	27,0

<b>POBREZA ÚLTIMOS 6 MESES</b>	<b>JUN 04 %</b>	<b>AGO 04 %</b>
Melhorou	6,8	9,6
Ficou igual	26,6	27,3
Piorou	66,1	61,9

<b>VIOLÊNCIA ÚLTIMOS 6 MESES</b>	<b>JUN 04 %</b>	<b>AGO 04 %</b>
Melhorou	3,5	4,9
Ficou igual	12,5	11,2
Piorou	83,3	83,5

### ISC

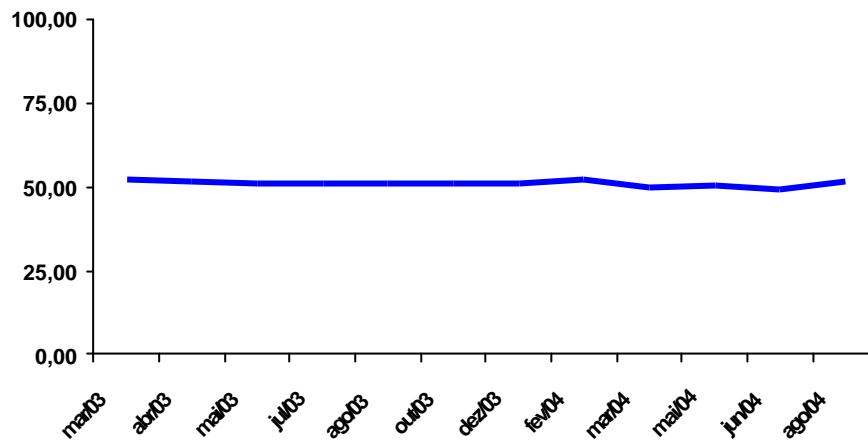

### Sub-Índices

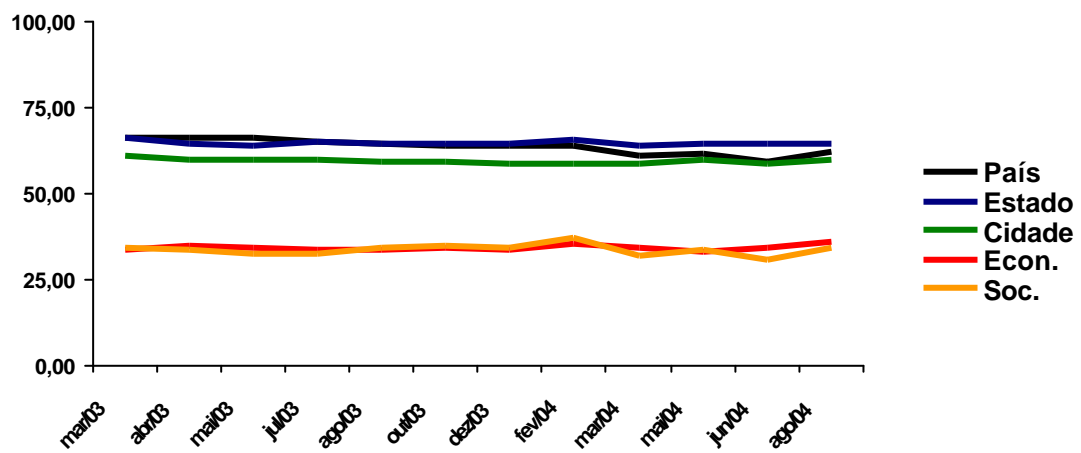



## 2. AVALIAÇÃO DAS ADMINISTRAÇÕES PÚBLICAS

*O Governo de Luís Inácio Lula da Silva apresenta avaliação positiva de 38,2 % e negativa de 17,7 %.*

- São os seguintes os **Resultados** obtidos:

### Presidente da República

<b>PRESIDENTE AVALIAÇÃO DO GOVERNO</b>	<b>JUN 04 %</b>	<b>AGO 04 %</b>
<b>Ótimo</b>	5,1	5,9
<b>Bom</b>	24,3	32,3
<b>Regular</b>	44,2	40,8
<b>Ruim</b>	11,6	7,7
<b>Péssimo</b>	12,5	10,0
<b>NS/NR</b>	2,4	3,5
<b>Total</b>	100,0	100,0

### Série Histórica

<b>PRESIDENTE AVALIAÇÃO</b>	<b>JAN 03 %</b>	<b>MAR 03 %</b>	<b>ABR 03 %</b>	<b>MAI 03 %</b>	<b>JUL 03 %</b>	<b>AGO 03 %</b>	<b>OUT 03 %</b>	<b>DEZ 03 %</b>
<b>Positiva</b>	56,6	45,0	47,7	51,6	46,3	48,3	41,6	41,0
<b>Regular</b>	17,7	32,7	34,8	35,7	38,8	38,6	42,3	41,9
<b>Negativa</b>	2,3	7,9	9,4	7,2	10,3	10,0	12,3	12,9

<b>PRESIDENTE AVALIAÇÃO</b>	<b>FEV 04 %</b>	<b>MAR 04 %</b>	<b>MAI 04 %</b>	<b>JUN 04 %</b>	<b>AGO 04 %</b>
<b>Positiva</b>	39,9	34,6	34,6	29,4	38,2
<b>Regular</b>	40,6	42,7	43,5	44,2	40,8
<b>Negativa</b>	15,1	19,4	20,0	24,1	17,7

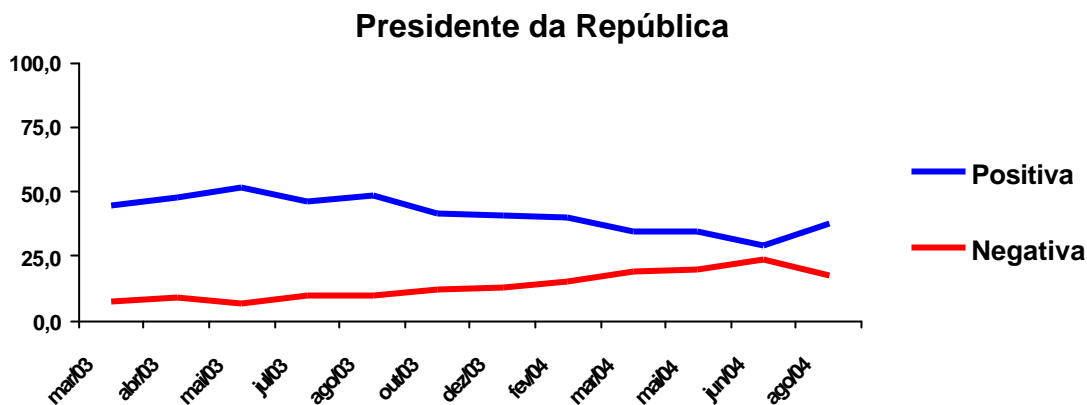

**Desempenho Pessoal**

<b>PRESIDENTE DESEMPENHO</b>	<b>JAN 03 %</b>	<b>MAR 03 %</b>	<b>ABR 03 %</b>	<b>MAI 03 %</b>	<b>JUL 03 %</b>	<b>AGO 03 %</b>	<b>OUT 03 %</b>	<b>DEZ 03 %</b>
<b>Aprova</b>	83,6	78,9	73,9	78,0	77,6	76,7	70,6	69,9
<b>Desaprova</b>	6,8	12,3	14,2	13,0	14,4	16,2	20,8	21,0
<b>NS/NR</b>	9,7	8,9	12,0	9,1	8,1	7,2	8,7	9,2
<b>Total</b>	100,0	100,0	100,0	100,0	100,0	100,0	100,0	100,0

<b>PRESIDENTE DESEMPENHO</b>	<b>FEV 04 %</b>	<b>MAR 04 %</b>	<b>MAI 04 %</b>	<b>JUN 04 %</b>	<b>AGO 04 %</b>
<b>Aprova</b>	65,3	59,6	60,2	54,1	58,1
<b>Desaprova</b>	24,2	30,5	32,4	37,6	32,8
<b>NS/NR</b>	10,5	10,0	7,5	8,3	9,2
<b>Total</b>	100,0	100,0	100,0	100,0	100,0

## Governadores

<b>GOVERNADORES AVALIAÇÃO DO GOVERNO</b>	<b>JUN 04 %</b>	<b>AGO 04 %</b>
Ótimo	8,7	6,6
Bom	36,7	37,1
Regular	33,5	34,3
Ruim	8,4	8,1
Péssimo	8,2	7,9
NS/NR	4,7	6,2
<b>Total</b>	<b>100,0</b>	<b>100,0</b>

<b>GOVERNADORES AVALIAÇÃO</b>	<b>DEZ 03 %</b>	<b>FEV 04 %</b>	<b>MAR 04 %</b>	<b>MAI 04 %</b>	<b>JUN 04 %</b>	<b>AGO 04 %</b>
Avaliação Positiva	45,6	46,7	41,6	45,1	45,4	43,7
Avaliação Regular	33,8	33,2	35,1	34,6	33,5	34,3
Avaliação Negativa	14,4	13,2	17,8	15,3	16,6	16,0

## Governadores

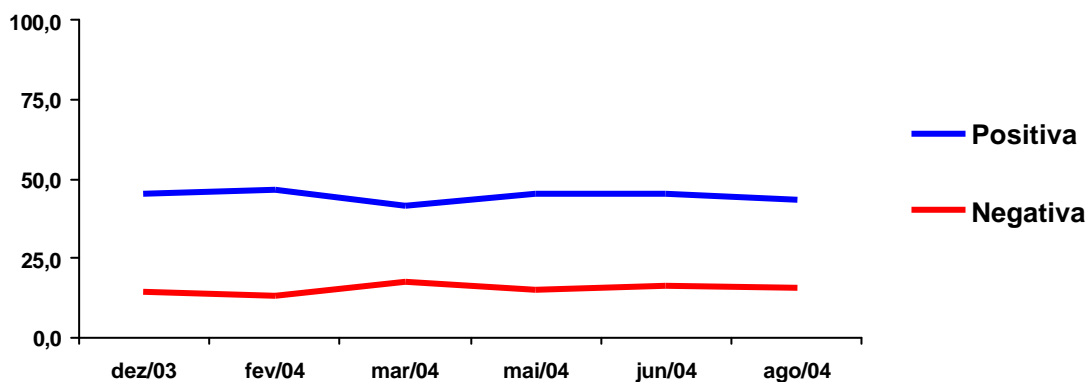

### Prefeitos

<b>PREFEITOS AVALIAÇÃO DA ADMINISTRAÇÃO</b>	<b>JUN 04 %</b>	<b>AGO 04 %</b>
<b>Ótima</b>	9,5	10,4
<b>Boa</b>	28,6	29,9
<b>Regular</b>	25,0	26,3
<b>Ruim</b>	14,0	11,8
<b>Péssima</b>	20,1	18,5
<b>NS/NR</b>	2,9	3,2
<b>Total</b>	100,0	100,0

<b>PREFEITOS AVALIAÇÃO</b>	<b>DEZ 03 %</b>	<b>FEV 04 %</b>	<b>MAR 04 %</b>	<b>MAI 04 %</b>	<b>JUN 04 %</b>	<b>AGO 04 %</b>
<b>Avaliação Positiva</b>	38,4	36,9	38,1	41,1	38,1	40,3
<b>Avaliação Regular</b>	27,0	26,7	26,2	25,1	25,0	26,3
<b>Avaliação Negativa</b>	31,5	33,6	33,0	30,3	34,1	30,3

### Prefeitos

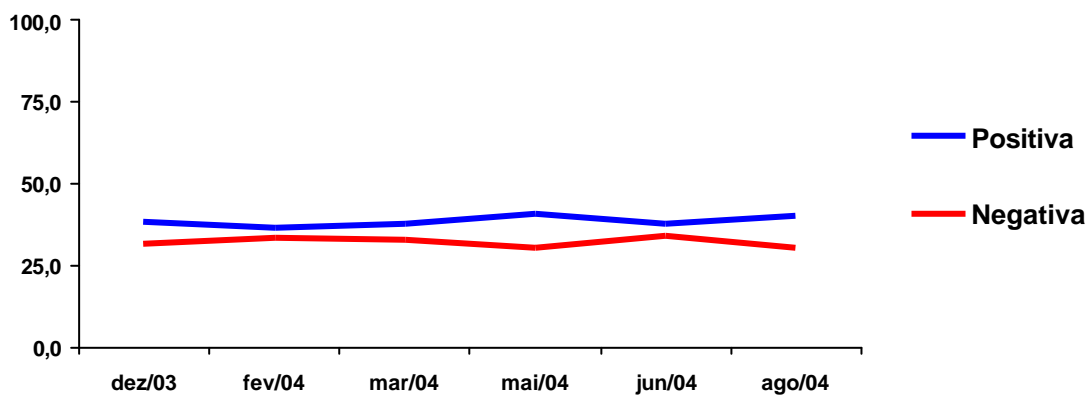

**3. TEMAS CONJUNTURAIS****INTERESSES DO CIDADÃO**

- São os seguintes os **Temas** e **Resultados**:

**Promessas de Lula**

<b>LULA PROMESSAS DE CAMPANHA</b>	<b>AGO 03 %</b>	<b>AGO 04 %</b>
<b>Estão sendo cumpridas</b>	57,7	36,7
<b>Não estão sendo cumpridas</b>	34,1	55,2
<b>NS/NR</b>	8,3	8,2
<b>Total</b>	100,0	100,0

*O Sr(a) acha que as Promessas de Campanha de Luís Inácio Lula da Silva:*

- 1. Estão sendo / vão ser adequadamente cumpridas*
- 2. Não estão sendo / não vão ser adequadamente cumpridas*

### Ações do Governo

<b>POLÍTICA ECONÔMICA ESTÁ SENDO CONDUZIDA</b>	<b>OUT 03 %</b>	<b>AGO 04 %</b>
<b>Adequada/rumo certo</b>	46,7	38,7
<b>Inadequada/não está rumo certo</b>	31,6	41,7
<b>NS/NR</b>	21,8	19,7
<b>Total</b>	<b>100,0</b>	<b>100,0</b>

O Sr(a) acha que a Política Econômica do Governo está sendo conduzida:

1. De forma adequada / está no rumo certo
2. De forma inadequada / não está no rumo certo

<b>ÁREA SOCIAL DESENVOLVIMENTO TEM SIDO</b>	<b>OUT 03 %</b>	<b>AGO 04 %</b>
<b>Adequada/rumo certo</b>	49,3	40,5
<b>Inadequada/não está rumo certo</b>	31,1	39,7
<b>NS/NR</b>	19,7	19,9
<b>Total</b>	<b>100,0</b>	<b>100,0</b>

Na sua opinião, o desenvolvimento da Área Social pelo Governo tem sido feito:

1. De forma adequada / está no rumo certo
2. De forma inadequada / não está no rumo certo

<b>ÁREA POLÍTICA CONDUÇÃO TEM SIDO</b>	<b>OUT 03 %</b>	<b>AGO 04 %</b>
<b>Adequada/rumo certo</b>	43,6	35,1
<b>Inadequada/não está rumo certo</b>	32,6	41,4
<b>NS/NR</b>	23,9	23,5
<b>Total</b>	<b>100,0</b>	<b>100,0</b>

Na sua opinião, a condução da Área Política pelo Governo tem sido feita:

1. De forma adequada / está no rumo certo
2. De forma inadequada / não está no rumo certo

<b>AÇÕES DO GOVERNO FEDERAL ESTÃO SENDO CONDUZIDAS</b>	<b>MAR 04 %</b>	<b>AGO 04 %</b>
<b>De forma eficaz</b>	39,3	35,8
<b>De forma ineficaz</b>	43,9	43,8
<b>NS/NR</b>	16,9	20,5
<b>Total</b>	<b>100,0</b>	<b>100,0</b>

De maneira geral, o Sr(a) acha que as ações do Governo Federal na solução dos problemas do País estão sendo conduzidas:

1. De forma eficaz
2. De forma ineficaz

<b>Imposto Único</b>
----------------------

<b>IMPOSTOS E TRIBUTOS NO BRASIL</b>	<b>MAR 04 %</b>	<b>AGO 04 %</b>
<b>Muito altos</b>	55,8	55,3
<b>Altos</b>	26,3	27,7
<b>Nem altos, nem baixos</b>	9,0	10,2
<b>Baixos</b>	2,9	1,8
<b>Muito baixos</b>	1,0	,7
<b>NS/NR</b>	5,1	4,5
<b>Total</b>	100,0	100,0

Na sua opinião, os Impostos e Tributos no Brasil são:

1. Muito altos
2. Altos
3. Nem altos, nem baixos
4. Baixos
5. Muito baixos

<b>SERVIÇOS PÚBLICOS COMPARADOS COM IMPOSTOS</b>	<b>MAR 04 %</b>	<b>AGO 04 %</b>
<b>Ótimos</b>	3,5	3,0
<b>Bons</b>	12,0	13,0
<b>Regulares</b>	34,9	37,0
<b>Ruins</b>	21,2	22,3
<b>Péssimos</b>	20,9	17,0
<b>NS/NR</b>	7,6	7,9
<b>Total</b>	100,0	100,0

Na sua opinião, os Serviços Públicos executados pelo Governo comparados aos Impostos e Tributos pagos no Brasil são:

1. Ótimos
2. Bons
3. Regulares
4. Ruins
5. Péssimos

<b>IMPOSTO ÚNICO CONHECIMENTO</b>	<b>AGO 04 %</b>
<b>Tem conhecimento</b>	10,0
<b>Ouviu falar</b>	16,7
<b>Não ouviu falar</b>	70,4
<b>NS/NR</b>	3,0
<b>Total</b>	100,0

*O Sr(a) tem conhecimento ou ouviu falar na proposta de Imposto Único para o País:*

1. Sim, tem conhecimento
2. Sim, ouviu falar
3. Não, não ouviu falar

<b>IMPOSTO ÚNICO</b>	<b>AGO 04 %</b>	<b>% Válido</b>
<b>A favor</b>	18,0	64,2
<b>Contra</b>	5,0	17,8
<b>NS/NR</b>	5,1	18,0
<b>NSA</b>	72,0	
<b>Total</b>	100,0	100,0

*O Sr(a) é a favor ou contra a proposta de Imposto Único para o País:*

1. A favor
2. Contra



<b>Economia</b>
-----------------

<b>MELHORIA ECONOMIA QUEDA DESEMPREGO</b>	<b>AGO 04 %</b>
<b>Governo</b>	19,2
<b>Mercado</b>	9,5
<b>Governo e Mercado</b>	21,2
<i>Não ocorreu</i>	35,1
<i>NS/NR</i>	15,2
<b>Total</b>	<b>100,0</b>

Nos últimos 2 (dois) meses, a Imprensa tem noticiado o aumento das Atividades Econômicas e a diminuição do Desemprego no País. Na sua opinião, isto se deve:

1. Ao Governo
2. Ao Mercado
3. Ao Governo e ao Mercado
4. Não houve aumento da atividade econômica nem diminuição do desemprego

<b>DESEMPENHO ECONOMIA ÚLTIMOS 2 MESES</b>	<b>AGO 04 %</b>
<b>Melhorou qualidade de vida</b>	23,9
<b>Não melhorou qualidade de vida</b>	65,8
<i>NS/NR</i>	10,4
<b>Total</b>	<b>100,0</b>

Na sua opinião, o desempenho da Economia Brasileira nos últimos 2 (dois) meses:

1. Melhorou a sua qualidade de vida
2. Não melhorou a sua qualidade de vida

<b>DESEMPENHO ECONOMIA EXPECTATIVA</b>	<b>AGO 04 %</b>
<b>Vai melhorar qualidade de vida</b>	45,8
<b>Não vai melhorar qualidade de vida</b>	40,3
<i>NS/NR</i>	13,9
<b>Total</b>	<b>100,0</b>

Na sua opinião, o desempenho da Economia Brasileira nos últimos 2 (dois) meses:

1. Vai melhorar a sua qualidade de vida
2. Não vai melhorar a sua qualidade de vida

### Eleições Prefeito 2004

<b>PARTIDO POLÍTICO IDENTIFICAÇÃO</b>	<b>AGO 04 %</b>
PT	12,5
PMDB	5,7
PSDB	2,4
PFL	2,2
PDT	,9
PTB	,7
PL	,6
PP	,4
PSB	,4
PC do B	,4
PPS	,3
PV	,2
PRONA	,2
PSL	,1
PST	,1
<i>Outros</i>	,4
<i>S/Preferência</i>	73,0
<b>Total</b>	<b>100,0</b>

*Dos Partidos Políticos atualmente existentes no Brasil, com qual o Sr(a) mais se identifica, ou mais confia?*

- |             |          |
|-------------|----------|
| 01. PC do B | 09. PSB  |
| 02. PDT     | 10. PSC  |
| 03. PFL     | 11. PSDB |
| 04. PL      | 12. PSL  |
| 05. PMDB    | 13. PST  |
| 06. PP      | 14. PT   |
| 07. PPS     | 15. PTB  |
| 08. PRONA   | 16. PV   |

<b>ELEIÇÕES PREFEITO VOTO PARTIDÁRIO</b>	<b>AGO 04 %</b>	<b>% Válido</b>
<b>Candidato identificação partidária</b>	10,2	37,8
<b>Outro candidato</b>	15,1	55,7
<i>NS/NR</i>	1,8	6,5
<i>NSA</i>	73,0	
<b>Total</b>	<b>100,0</b>	<b>100,0</b>

*Nas Eleições para Prefeito em 03 de Outubro deste ano de 2004, o Sr(a):*

1. Somente votaria no Candidato de sua identificação partidária
2. Poderia votar em outro Candidato

<b>CANDIDATO APOIADO POR LULA VOTARIA</b>	<b>MAI 04 %</b>	<b>AGO 04 %</b>
Único que votaria	7,7	10,1
Poderia votar	29,0	24,0
Não votaria	22,2	35,9
Só conhecendo	34,8	25,6
NS/NR	6,5	4,6
<b>Total</b>	<b>100,0</b>	<b>100,0</b>

O Sr(a) votaria no Candidato a Prefeito do seu Município apoiado ou indicado pelo Presidente Lula:

1. É o único que votaria
2. É um Candidato que poderia votar
3. Não votaria de jeito nenhum
4. Só conhecendo o Candidato para poder decidir

<b>CANDIDATO APOIADO PELO GOVERNADOR VOTARIA</b>	<b>AGO 04 %</b>
Único que votaria	9,8
Poderia votar	25,2
Não votaria	33,9
Só conhecendo	25,5
NS/NR	5,8
<b>Total</b>	<b>100,0</b>

O Sr(a) votaria no Candidato a Prefeito do seu Município apoiado ou indicado pelo Governador do Estado:

1. É o único que votaria
2. É um Candidato que poderia votar
3. Não votaria de jeito nenhum
4. Só conhecendo o Candidato para poder decidir

<b>Presidente 2006</b>
------------------------

<b>PRESIDENTE 2006 LISTA 1</b>	<b>AGO 04 %</b>
<b>Lula</b>	34,4
<b>Ciro Gomes</b>	15,3
<b>Anthony Garotinho</b>	13,8
<b>Geraldo Alckmin</b>	11,7
<b>Outros</b>	1,1
<b>Indecisos/Branco/Nulo</b>	23,9
<b>Total</b>	100,0

*Em 2006 serão realizadas Eleições para Presidente da República do Brasil. Da seguinte lista, em quem o Sr(a) votaria se as Eleições fossem hoje:*

1. Anthony Garotinho
2. *Ciro Gomes*
3. *Geraldo Alckmin*
4. *Lula*

<b>PRESIDENTE 2006 LISTA 2</b>	<b>AGO 04 %</b>
<b>Lula</b>	33,5
<b>Ciro Gomes</b>	16,4
<b>Anthony Garotinho</b>	15,7
<b>Tasso Jereissati</b>	6,3
<b>Outros</b>	1,2
<b>Indecisos/Branco/Nulo</b>	27,0
<b>Total</b>	100,0

*Em 2006 serão realizadas Eleições para Presidente da República do Brasil. Da seguinte lista, em quem o Sr(a) votaria se as Eleições fossem hoje:*

1. Anthony Garotinho
2. *Ciro Gomes*
3. *Lula*
4. *Tasso Jereissati*

<b>Presidente 2002</b>
------------------------

<b>PRESIDENTE 2002</b>	<b>CNT/Sensus 27-29 Set 02 %</b>	<b>TSE Eleitorado %</b>	<b>CNT/Sensus 27-29 Set 02 %</b>	<b>TSE Válidos %</b>
<b>Lula</b>	40,6	41,62	46,2	46,44
<b>José Serra</b>	18,8	20,79	21,4	23,20
<b>Garotinho</b>	15,1	16,01	17,2	17,87
<b>Ciro</b>	12,7	10,73	14,5	11,97
<b>Zé Maria</b>	,5	,42	,6	,47
<b>Rui C. Pimenta</b>	,2	,04	,2	,05
<b>I / B / N</b>	12,3	10,39		
<b>Total</b>	<b>100,0</b>	<b>100,00</b>	<b>100,0</b>	<b>100,00</b>

<b>‘Orgulho de ser Brasileiro’</b>
------------------------------------

<b>‘ORGULHO DE SER BRASILEIRO’</b>	<b>AGO 04 %</b>
<b>Tem orgulho</b>	91,8
<b>Não tem orgulho</b>	7,0
<b>NS/NR</b>	1,3
<b>Total</b>	100,0

O Sr(a):

1. Tem orgulho de ser Brasileiro
2. Não tem orgulho de ser Brasileiro

<b>TER ORGULHO DO BRASIL MOTIVO</b>	<b>AGO 04 %</b>
<b>Ausência de guerras</b>	25,7
<b>Solidariedade do brasileiro</b>	21,4
<b>Riquezas naturais</b>	15,3
<b>Futebol / Esportes</b>	6,4
<b>Praias / Belezas naturais</b>	5,9
<b>Hino nacional</b>	4,8
<b>Música / Cultura</b>	4,4
<b>Comida brasileira</b>	4,0
<b>Carnaval</b>	2,0
<b>Economia</b>	,8
<b>Política</b>	,6
<b>Outros</b>	3,9
<b>Nenhum/NS/NR</b>	5,2
<b>Total</b>	100,0

Na sua opinião, qual seria o principal motivo para se ter orgulho do Brasil:

01. As riquezas naturais
02. As praias e as belezas naturais
03. O carnaval
04. O futebol e os esportes
05. A música e a cultura
06. A comida brasileira
07. O hino nacional
08. A economia
09. A política
10. A solidariedade do povo brasileiro
11. A ausência de guerras

<b>NÃO TER ORGULHO DO BRASIL</b>	<b>AGO 04</b>
<b>MOTIVO</b>	<b>%</b>
<b>Violência</b>	27,3
<b>Corrupção</b>	22,7
<b>Pobreza / Miséria</b>	15,7
<b>Drogas</b>	8,2
<b>Egoísmo do Brasileiro</b>	5,9
<b>Impunidade</b>	5,5
<b>Política</b>	4,0
<b>Prostituição</b>	2,4
<b>Economia</b>	1,0
<b>Outros</b>	1,8
<b>Nenhum /NS/NR</b>	5,8
<b>Total</b>	<b>100,0</b>

*Na sua opinião, qual seria o principal motivo para não se ter orgulho do Brasil:*

01. A corrupção
02. A violência e a falta de segurança
03. A impunidade
04. A pobreza e a miséria
05. A economia
06. A política
07. As drogas
08. A prostituição
09. O egoísmo do brasileiro

<b>Olimpíadas 2004</b>
------------------------

<b>OLIMPIADAS 2004 PARTICIPAÇÃO DO BRASIL</b>	<b>AGO 04 %</b>
<b>Melhor que nas anteriores</b>	70,5
<b>Igual às anteriores</b>	16,1
<b>Pior que nas anteriores</b>	4,5
<i>NS/NR</i>	9,0
<b>Total</b>	<b>100,0</b>

*Nas Olimpíadas deste ano de 2004, o Sr(a) acredita que o Brasil vai ter uma participação:*

1. Melhor do que nas Olimpíadas anteriores
2. Igual às Olimpíadas anteriores
3. Pior do que nas Olimpíadas anteriores

<b>BRASIL INVESTIMENTO NOS ESPORTES</b>	<b>AGO 04 %</b>
<b>Tem investido adequadamente</b>	58,9
<b>Não tem investido adequadamente</b>	28,0
<i>NS/NR</i>	13,2
<b>Total</b>	<b>100,0</b>

*Na sua opinião, o Brasil:*

1. Tem investido adequadamente nos esportes
2. Não tem investido adequadamente nos esportes

<b>DESEMPENHO BRASIL AUTO-ESTIMA</b>	<b>AGO 04 %</b>
<b>Aumenta / Influi</b>	81,0
<b>Não aumenta / Não influi</b>	10,6
<i>NS/NR</i>	8,4
<b>Total</b>	<b>100,0</b>

*Na sua opinião, o melhor desempenho do Brasil nos Jogos Olímpicos:*

1. Aumenta, influi na auto-estima dos Brasileiros
2. Não aumenta, não influi na auto-estima dos Brasileiros



### Desarmamento da População

<b>CAMPANHA DO DESARMAMENTO CONHECIMENTO</b>	<b>AGO 04 %</b>
<b>Tem acompanhado</b>	54,7
<b>Ouviu falar</b>	35,4
<b>Não ouviu falar</b>	9,6
<i>NS/NR</i>	,4
<b>Total</b>	<b>100,0</b>

*O Sr(a) tem acompanhado ou ouviu falar na Campanha do Desarmamento, com a entrega de armas para o Governo pela População:*

1. Sim, tem acompanhado
2. Sim, ouviu falar
3. Não, não ouviu falar

<b>ARMA DE FOGO POSSUI</b>	<b>AGO 04 %</b>
<b>Sim</b>	3,7
<b>Não</b>	95,7
<i>NS/NR</i>	,7
<b>Total</b>	<b>100,0</b>

*O Sr(a) possui arma de fogo:*

1. Sim
2. Não

<b>ENTREGA DA ARMA</b>	<b>AGO 04 %</b>	<b>% Válido</b>
<b>Sim</b>	,7	19,2
<b>Não</b>	2,5	67,1
<b>Talvez</b>	,4	11,0
<i>NS/NR</i>	,1	2,7
<i>NSA</i>	96,4	
<b>Total</b>	<b>100,0</b>	<b>100,0</b>

*O Sr(a) pretende entregar a sua arma para o Governo:*

1. Sim
2. Não

<b>ENTREGA DE ARMAS VIOLÊNCIA</b>	<b>AGO 04 %</b>
<b>Vai diminuir</b>	44,3
<b>Não vai diminuir</b>	51,6
<i>NS/NR</i>	4,1
<b>Total</b>	<b>100,0</b>

*Na sua opinião, a entrega de armas para o Governo pela População:*

1. Vai diminuir a violência no País
2. Não vai diminuir a violência no País

<b>Espionagem</b>
-------------------

<b>ESPIONAGEM CONHECIMENTO</b>	<b>AGO 04 %</b>
<b>Tem acompanhado</b>	15,9
<b>Ouviu falar</b>	17,4
<b>Não ouviu falar</b>	64,8
<b>NS/NR</b>	2,0
<b>Total</b>	100,0

*O Sr(a) tem acompanhado ou ouviu falar na operação de Espionagem de membros do Governo Federal pelas empresas Brasil Telecom e Kröll, conforme noticiado pela Imprensa:*

1. Sim, tem acompanhado
2. Sim, ouviu falar
3. Não, não ouviu falar

<b>ESPIONAGEM 'AMEAÇA À DEMOCRACIA'</b>	<b>AGO 04 %</b>	<b>% Válido</b>
<b>É uma ameaça</b>	16,5	49,5
<b>Não é uma ameaça</b>	13,8	41,5
<b>NS/NR</b>	3,0	9,0
<b>NSA</b>	66,8	
<b>Total</b>	100,0	100,0

*Na sua opinião, a espionagem de membros do Governo Federal:*

1. É uma ameaça à Democracia no Brasil
2. Não é uma ameaça à Democracia no Brasil