

Relatório Síntese

PESQUISA DE OPINIÃO PÚBLICA NACIONAL

RODADA 68

CNT • SENSUS

24 a 26 de Março de 2004

Índice

	<i>Página</i>
<i>DADOS TÉCNICOS</i>	1
1. ÍNDICE DE SATISFAÇÃO DO CIDADÃO	2
2. AVALIAÇÃO DAS ADMINISTRAÇÕES PÚBLICAS	7
3. TEMAS CONJUNTURAIS	11
• INTERESSES DO CIDADÃO	11

Dados Técnicos

Pesquisa CNT • SENSUS	
Pesquisa	Pesquisa de Opinião Pública Nacional.
Rodada	Rodada 68.
Regiões	5 Regiões.
Estados	24 Estados.
Municípios	195 Municípios.
Entrevistas	2.000 Entrevistas.
Amostra por Cotas	REGIÃO, MUNICÍPIO, URBANO/RURAL, SEXO, IDADE, ESCOLARIDADE, RENDA.
Rechecagem	20% da Amostra.
Margem de Erro	Confiança = 95%, Margem de Erro = $\pm 3\%$.
Campo	24 a 26 de Março de 2004.

Pesquisa	CNT
Execução	SENSUS

Variabilidade do Erro (2.000 Entrevistas - País)	Percentual Aferido (%)
3	30 a 70
2	10 a 30 - 70 a 90
1	Até 10 - Acima de 90

Metodologia
<i>2000 Entrevistas, ponderadas para 5 Regiões e 24 Estados, com o sorteio aleatório de 195 Municípios por representatividade de grupos populacionais. Probabilística sistemática até o Setor Censitário para Urbano e Rural, com cotas para Sexo, Idade e Escolaridade no Setor Censitário, e coleta de Renda no Setor Censitário.</i>

1. ÍNDICE DE SATISFAÇÃO DO CIDADÃO

*O Índice de Satisfação do Cidadão – ISC
situa-se em 49,90.*

ISC

- É a seguinte a série de ISC:

ÍNDICE	SET 02	OUT 02	JAN 03	MAR 03	ABR 03	MAI 03
ISC	48,80	49,40	53,80	52,15	51,75	51,25
Satisfação c/ o País	55,00	55,25	71,50	66,50	66,00	66,25
Satisfação c/ o Estado	60,75	62,75	67,00	66,00	64,75	63,75
Satisfação c/ a Cidade	60,25	61,00	61,00	60,75	59,75	60,00
Situação Econ. Pessoal	37,00	36,50	36,75	33,50	34,75	34,00
Situação Social	31,00	31,50	32,75	34,00	33,50	32,25

ÍNDICE	JUL 03	AGO 03	OUT 03	DEZ 03	FEV 04	MAR 04
ISC	51,21	51,10	51,10	51,05	51,95	49,90
Satisfação c/ o País	65,00	64,50	63,75	63,75	63,75	61,00
Satisfação c/ o Estado	65,00	64,25	64,25	64,75	65,75	63,75
Satisfação c/ a Cidade	60,05	59,25	59,00	58,75	58,50	58,75
Situação Econ. Pessoal	33,75	33,50	34,00	33,75	35,00	34,00
Situação Social	32,25	34,00	34,50	34,25	36,75	32,00

O ISC é calculado a partir da ponderação de variáveis políticas, econômicas, e sociais, através da aplicação da Escala de Likert com a pontuação de 1 a 5, e transformação linear para a base de 0 a 100.

Variáveis do ISC

- São as seguintes as **Variáveis** para o cálculo do **ISC**:

Satisfação com o País

PRESIDENTE	FEV 04 %	MAR 04 %
Avaliação Positiva	39,9	34,6
Avaliação Regular	40,6	44,7
Avaliação Negativa	15,1	19,4

MORANDO/VIVENDO NO PAÍS	FEV 04 %	MAR 04 %
Avaliação Positiva	81,0	76,6
Avaliação Regular	7,7	9,1
Avaliação Negativa	11,0	13,8

Satisfação com o Estado

GOVERNADOR DO ESTADO	FEV 04 %	MAR 04 %
Avaliação Positiva	46,7	41,6
Avaliação Regular	33,2	35,1
Avaliação Negativa	13,2	17,8

MORANDO/VIVENDO NO ESTADO	FEV 04 %	MAR 04 %
Avaliação Positiva	82,9	80,8
Avaliação Regular	7,6	7,5
Avaliação Negativa	9,2	11,4

Satisfação com o Município

PREFEITO DO MUNICÍPIO	FEV 04 %	MAR 04 %
Avaliação Positiva	36,9	38,1
Avaliação Regular	26,7	26,2
Avaliação Negativa	33,6	33,0

MORANDO/VIVENDO NO MUNICÍPIO	FEV 04 %	MAR 04 %
Avaliação Positiva	77,7	77,8
Avaliação Regular	9,1	7,4
Avaliação Negativa	13,0	14,9

Econômico

RENDA MENSAL ÚLTIMOS 6 MESES	FEV 04 %	MAR 04 %
Aumentou	11,9	10,2
Permaneceu igual	56,5	53,5
Diminuiu	30,2	34,5

RENDA MENSAL PRÓXIMOS 6 MESES	FEV 04 %	MAR 04 %
Vai aumentar	41,5	39,1
Vai permanecer igual	36,2	34,8
Vai diminuir	14,3	18,2

COMPRA DE BENS DURÁVEIS	FEV 04 %	MAR 04 %
Hora boa	10,1	9,7
Nem boa, nem ruim	13,1	13,9
Hora ruim	75,5	73,7

COMPRA DE CARRO	FEV 04 %	MAR 04 %
Hora boa	5,2	5,3
Nem boa, nem ruim	6,0	8,2
Hora ruim	87,9	83,8

Social

SAÚDE ÚLTIMOS 6 MESES	FEV 04 %	MAR 04 %
Melhorou	26,1	22,9
Ficou igual	37,4	30,5
Piorou	34,1	40,0

EDUCAÇÃO ÚLTIMOS 6 MESES	FEV 04 %	MAR 04 %
Melhorou	41,2	38,2
Ficou igual	33,6	32,0
Piorou	21,6	27,6

POBREZA ÚLTIMOS 6 MESES	FEV 04 %	MAR 04 %
Melhorou	10,1	9,1
Ficou igual	28,7	22,1
Piorou	60,1	68,0

VIOLÊNCIA ÚLTIMOS 6 MESES	FEV 04 %	MAR 04 %
Melhorou	5,5	3,4
Ficou igual	15,0	12,1
Piorou	79,1	84,0

ISC

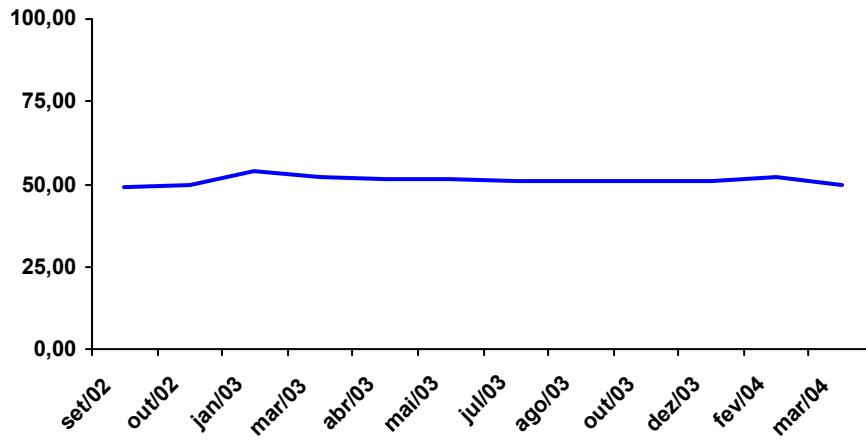

Sub-Índices

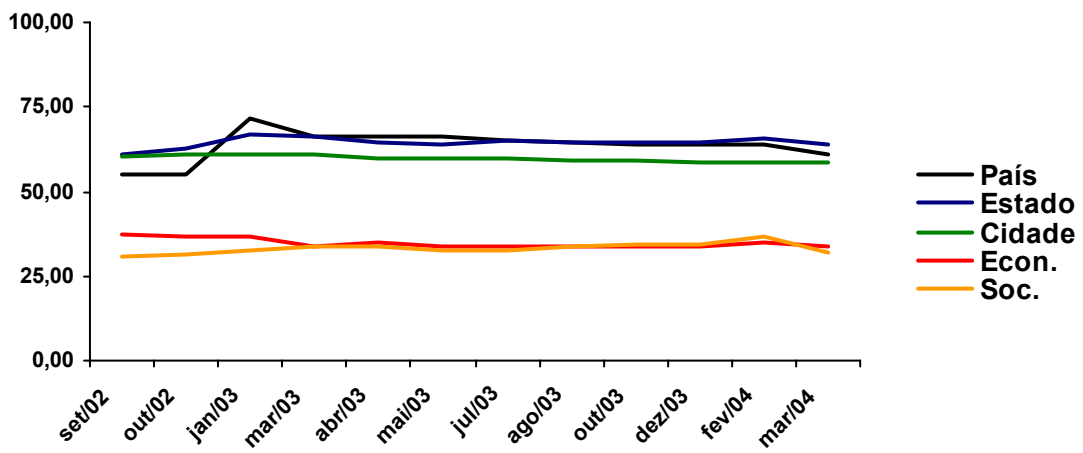

2. AVALIAÇÃO DAS ADMINISTRAÇÕES PÚBLICAS

*O Governo de Luís Inácio Lula da Silva
apresenta avaliação positiva de 34,6 % e negativa de 19,4 %.*

- São os seguintes os **Resultados** obtidos:

Presidente da República

PRESIDENTE AVALIAÇÃO DO GOVERNO	FEV 04 %	MAR 04 %
Ótimo	8,3	6,8
Bom	31,6	27,8
Regular	40,6	42,7
Ruim	6,7	7,9
Péssimo	8,4	11,5
NS/NR	4,5	3,3
Total	100,0	100,0

Série Histórica

PRESIDENTE AVALIAÇÃO	JAN 03 %	MAR 03 %	ABR 03 %	MAI 03 %	JUL 03 %	AGO 03 %
Avaliação Positiva	56,6	45,0	47,7	51,6	46,3	48,3
Avaliação Regular	17,7	32,7	34,8	35,7	38,8	38,6
Avaliação Negativa	2,3	7,9	9,4	7,2	10,3	10,0

PRESIDENTE AVALIAÇÃO	OUT 03 %	DEZ 03 %	FEV 04 %	MAR 04 %
Avaliação Positiva	41,6	41,0	39,9	34,6
Avaliação Regular	42,3	41,9	40,6	44,7
Avaliação Negativa	12,3	12,9	15,1	19,4

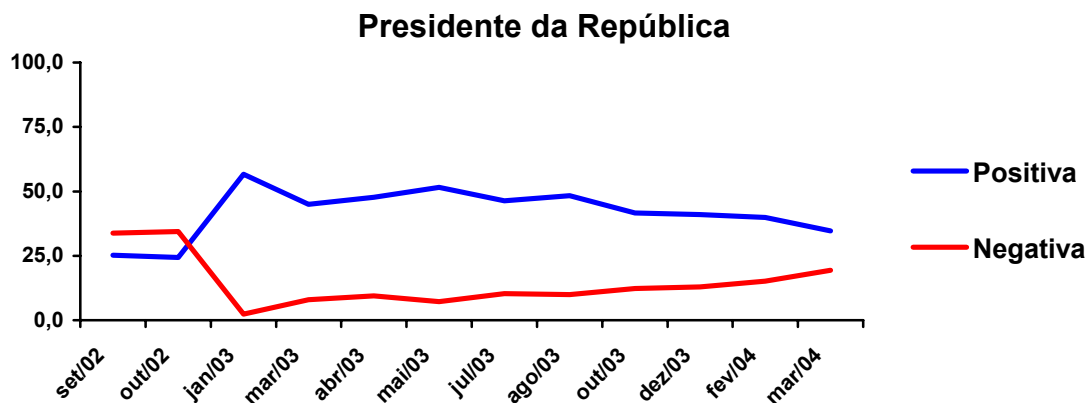

Desempenho Pessoal

PRESIDENTE DESEMPENHO PESSOAL	JAN 03 %	MAR 03 %	ABR 03 %	MAI 03 %	JUL 03 %	AGO 03 %
Aprova	83,6	78,9	73,9	78,0	77,6	76,7
Desaprova	6,8	12,3	14,2	13,0	14,4	16,2
NS/NR	9,7	8,9	12,0	9,1	8,1	7,2
Total	100,0	100,0	100,0	100,0	100,0	100,0

PRESIDENTE DESEMPENHO PESSOAL	OUT 03 %	DEZ 03 %	FEV 04 %	MAR 04 %
Aprova	70,6	69,9	65,3	59,6
Desaprova	20,8	21,0	24,2	30,5
NS/NR	8,7	9,2	10,5	10,0
Total	100,0	100,0	100,0	100,0

Governadores

GOVERNADORES AVALIAÇÃO DO GOVERNO	FEV 04 %	MAR 04 %
Ótimo	9,3	7,6
Bom	37,4	34,0
Regular	33,2	35,1
Ruim	7,2	9,6
Péssimo	6,0	8,2
NS/NR	7,1	5,7
Total	100,0	100,0

GOVERNADORES AVALIAÇÃO	JUL 03 %	AGO 03 %	OUT 03 %	DEZ 03 %	FEV 04 %	MAR 04 %
Avaliação Positiva	45,7	43,4	43,3	45,6	46,7	41,6
Avaliação Regular	33,2	36,1	35,6	33,8	33,2	35,1
Avaliação Negativa	14,7	15,5	15,5	14,4	13,2	17,8

Governadores

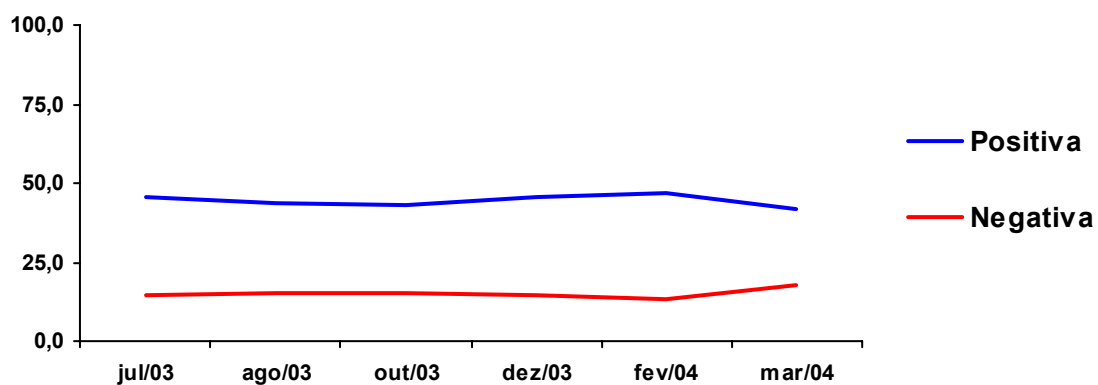

Prefeitos

PREFEITOS AVALIAÇÃO DA ADMINISTRAÇÃO	FEV 04 %	MAR 04 %
Ótima	9,6	9,0
Boa	27,3	29,1
Regular	26,7	26,2
Ruim	12,0	11,6
Péssima	21,6	21,4
NS/NR	3,0	2,9
Total	100,0	100,0

PREFEITOS AVALIAÇÃO	JUL 03 %	AGO 03 %	OUT 03 %	DEZ 03 %	FEV 04 %	MAR 04 %
Avaliação Positiva	38,5	37,6	38,9	38,4	36,9	38,1
Avaliação Regular	28,6	27,8	26,7	27,0	26,7	26,2
Avaliação Negativa	30,4	32,3	32,3	31,5	33,6	33,0

Prefeitos

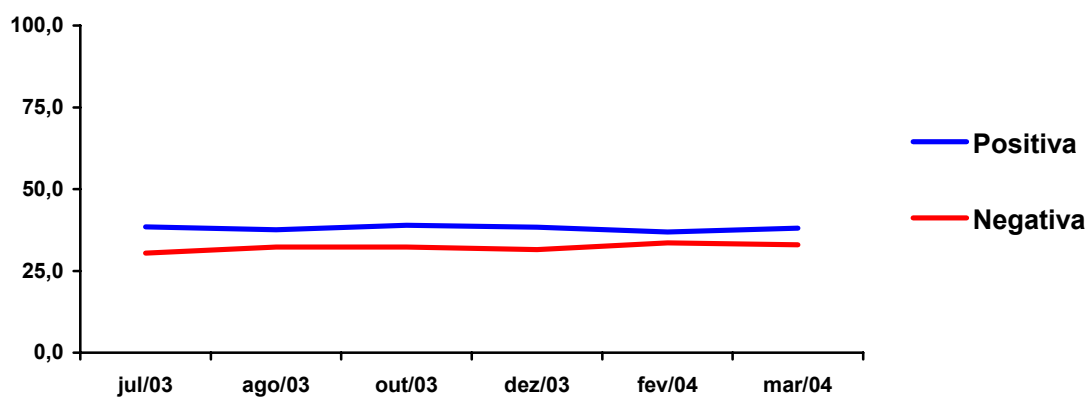

3. TEMAS CONJUNTURAIS**INTERESSES DO CIDADÃO**

- São os seguintes os **Temas e Resultados**:

Crescimento da Economia

ECONOMIA BRASILEIRA 2004	FEV 04 %	MAR 04 %
Vai crescer muito	17,8	13,6
Vai crescer um pouco	47,9	41,5
Não vai crescer	22,9	34,2
NS/NR	11,6	10,7
Total	100,0	100,0

O Sr(a) acredita que a Economia Brasileira neste Ano de 2004:

1 – Vai crescer muito

2 – Vai crescer um pouco

3 – Não vai crescer

Ações de Governo

AÇÕES DO GOVERNO FEDERAL ESTÃO SENDO CONDUZIDAS	MAR 04 %
De forma eficaz	39,3
De forma ineficaz	43,9
<i>NS/NR</i>	16,9
Total	100,0

O Sr(a) acha que as ações do Governo Federal na solução dos problemas do País estão sendo conduzidas:

- 1 – De forma eficaz*
- 2 – De forma ineficaz*

'INEFICÁCIA DAS AÇÕES' MOTIVOS	MAR 04 %	% Válido
Governo anterior	12,9	29,3
Equipe de Governo	9,8	22,3
Dificuldades Econômicas	9,6	21,9
PT no Governo	4,9	11,1
Cenário Internacional	3,3	7,4
<i>NS/NR</i>	3,5	8,0
<i>NSA</i>	56,2	
Total	100,0	100,0

O Sr(a) considera que isto é devido à 'ineficácia das ações':

- 1 – Equipe de Governo*
- 2 – PT no Governo*
- 3 – Herança do Governo anterior*
- 4 – Dificuldades econômicas do País*
- 5 – Cenário internacional*

Reforma Trabalhista

EMPREGO FIXO	MAR 04 %
Tem emprego fixo	19,5
Está procurando	26,4
<i>Não</i>	52,3
<i>NS/NR</i>	2,0
Total	100,0

O Sr(a) tem ou está procurando por Emprego fixo atualmente:

1 – Sim, tem Emprego fixo

2 – Sim, está procurando por Emprego fixo

Emprego Atual

MANUTENÇÃO DO EMPREGO 'ABRIRIA MÃO DE DIREITOS'	MAR 04 %	% Válido
Sim	6,6	33,7
Não	10,2	52,4
<i>NS/NR</i>	2,7	13,9
<i>NSA</i>	80,6	
Total	100,0	100,0

O Sr(a) abriria mão de Direitos Trabalhistas para não perder o seu Emprego atual:

1 – Sim

2 – Não

DIREITO TRABALHISTA 'ABRIRIA MÃO'	MAR 04 %	% Válido
1/3 das Férias	2,3	34,4
Todos	1,6	23,7
13º Salário	1,0	15,3
Multa 40% sobre FGTS	,7	10,7
FGTS	,5	6,9
<i>NS/NR</i>	,6	9,2
<i>NSA</i>	93,5	
Total	100,0	100,0

Qual Direito Trabalhista o Sr(a) abriria mão em primeiro lugar:

1 – Décimo terceiro salário

2 – 1/3 das férias

3 – Fundo de Garantia

4 – Multa de 40% sobre o Fundo de Garantia

5 – Todos

Procurando Emprego

OBTENÇÃO DE EMPREGO 'ABRIRIA MÃO DE DIREITOS'	MAR 04 %	% Válido
Sim	12,9	48,8
Não	10,9	41,2
NS/NR	2,7	10,1
NSA	73,7	
Total	100,0	100,0

O Sr(a) abriria mão de Direitos Trabalhistas para conseguir Emprego:

1 – Sim

2 – Não

DIREITO TRABALHISTA 'ABRIRIA MÃO'	MAR 04 %	% Válido
Todos	3,6	28,0
1/3 das Férias	3,6	28,0
Multa 40% sobre FGTS	2,2	16,7
13º Salário	1,6	12,1
FGTS	1,2	8,9
NS/NR	,8	6,2
NSA	87,2	
Total	100,0	100,0

Qual Direito Trabalhista o Sr(a) abriria mão em primeiro lugar:

1 – Décimo terceiro salário

2 – 1/3 das férias

3 – Fundo de Garantia

4 – Multa de 40% sobre o Fundo de Garantia

5 – Todos

Desemprego

DESEMPREGO RESPONSÁVEL PELOS ÍNDICES	AGO 03 %	MAR 04 %
Governo Fernando Henrique	40,3	31,5
Governo Lula	9,2	17,5
Inflação	20,0	16,5
Empresas	7,2	7,2
Bancos	3,5	1,9
Todos	11,8	16,1
NS/NR	8,2	9,4
Total	100,0	100,0

Na sua opinião, quem é o responsável pelos altos índices de Desemprego no País:

1 – O Governo Lula

2 – O Governo Fernando Henrique, pelos problemas que deixou para Lula

3 – As Empresas

4 – Os Bancos

5 – A Inflação

Eleições Prefeito 2004

PREFEITO E VEREADORES INTERESSE NAS ELEIÇÕES	MAR 04 %
Muito interesse	18,9
Interesse médio	30,7
Sem interesse	47,5
NS/NR	3,0
Total	100,0

No 2º Semestre deste Ano de 2004 serão realizadas Eleições para Prefeito e Vereadores dos Municípios. O Sr(a) está acompanhando esse assunto com:

- 1 – Muito interesse
- 2 – Interesse médio
- 3 – Sem interesse

Eleições no Brasil

COINCIDÊNCIA DE MANDATOS ELEIÇÕES	MAR 04 %
Manutenção de 2 a 2 anos	42,3
Eleições Gerais de 4 a 4 anos	45,5
<i>NS/NR</i>	12,2
Total	100,0

No Brasil temos Eleições de 2 em 2 anos, para Presidente da República, Governadores de Estado, e Deputados Federais e Estaduais, e para Prefeitos e Vereadores dos Municípios. O Sr(a):

1 – É a favor da manutenção das Eleições de 2 a 2 anos

2 – É a favor da coincidência dos Mandatos com Eleições gerais de 4 a 4 anos

MANDATO DO PRESIDENTE	MAR 04 %
4 anos com Reeleição	47,2
4 anos sem Reeleição	28,5
5 anos com Reeleição	7,5
5 anos sem Reeleição	5,5
<i>NS/NR</i>	11,4
Total	100,0

Com relação ao Mandato do Presidente do Brasil, o Sr(a) é a favor de:

1 – 4 anos com reeleição

2 – 4 anos sem reeleição

3 – 5 anos com reeleição

4 – 5 anos sem reeleição

Impostos

IMPOSTOS E TRIBUTOS NO BRASIL	JUL 02 %	MAR 04 %
Muito altos	46,5	55,8
Altos	29,1	26,3
Nem altos, nem baixos	15,6	9,0
Baixos	2,7	2,9
Muito baixos	1,1	1,0
NS/NR	5,2	5,1
Total	100,0	100,0

Na sua opinião, os Impostos e Tributos no Brasil são:

- 1 – Muito altos
- 2 – Altos
- 3 – Nem altos, nem baixos
- 4 – Baixos
- 5 – Muito baixos

SERVIÇOS PÚBLICOS COMPARADOS COM IMPOSTOS	JUL 02 %	MAR 04 %
Ótimos	3,0	3,5
Bons	11,1	12,0
Regulares	38,5	34,9
Ruins	20,2	21,2
Péssimos	21,9	20,9
NS/NR	5,5	7,6
Total	100,0	100,0

Na sua opinião, os Serviços Públicos executados pelo Governo comparados aos Impostos e Tributos pagos no Brasil são:

- 1 – Ótimos
- 2 – Bons
- 3 – Regulares
- 4 – Ruins
- 5 – Péssimos

Política Externa

POLÍTICA EXTERNA ESTÁ SENDO CONDUZIDA	MAR 04 %
Adequada / rumo certo	40,0
Inadequada / ã está rumo certo	39,9
NS/NR	20,2
Total	100,0

O Sr(a) acha que a Política Externa do Governo está sendo conduzida:

1 – De forma adequada / está no rumo certo

2 – De forma inadequada / não está no rumo certo

FORÇAS BRASILEIRAS NO HAITI	MAR 04 %
A favor	31,9
Contra	54,9
NS/NR	13,3
Total	100,0

O Sr(a) é a favor ou contra o envio de Forças Militares Brasileiras ao Haiti para a manutenção da paz, por solicitação das Nações Unidas:

1 – A favor

2 – Contra

Jogo do Bingo

FECHAMENTO DO JOGO DO BINGO	MAR 04 %
A favor	<i>49,1</i>
Contra	<i>40,8</i>
NS/NR	<i>10,2</i>
Total	<i>100,0</i>

O Sr(a) é a favor ou contra o fechamento do Jogo do Bingo no País:

1 – A favor

2 – Contra

Corrupção

CORRUPÇÃO GOVERNO LULA	DEZ 03 %	MAR 04 %
Aumentou muito	14,8	11,1
Aumentou um pouco	11,6	14,1
Ficou como sempre esteve	47,4	51,3
Diminuiu um pouco	16,9	15,1
Diminuiu muito	2,6	1,4
NS/NR	6,7	7,2
Total	100,0	100,0

Na sua opinião, no Governo Lula a corrupção no País:

- 1 – Aumentou muito
- 2 – Aumentou um pouco
- 3 – Ficou como sempre esteve
- 4 – Diminuiu um pouco
- 5 – Diminuiu muito

CORRUPÇÃO NO PAÍS	MAR 04 %
Maior que no Governo anterior	21,0
Menor que no Governo anterior	26,9
Igual ao Governo anterior	44,0
NS/NR	8,1
Total	100,0

Na sua opinião, a corrupção hoje no País é:

- 1 – Maior que no Governo anterior
- 2 – Menor que no Governo anterior

Waldomiro Diniz

EPISÓDIO WALDOMIRO DINIZ	MAR 04 %
Tem acompanhado	18,0
Ouviu falar	25,9
<i>Não ouviu falar</i>	52,8
<i>NS/NR</i>	3,5
Total	100,0

O Sr(a) tem acompanhado ou ouviu falar no episódio Waldomiro Diniz:

1 – Sim, tem acompanhado

2 – Sim, ouviu falar

GOVERNO EPISÓDIO WALDOMIRO DINIZ	MAR 04 %	% Válido
Muito prejudicial	22,0	50,2
Um pouco prejudicial	9,6	21,8
Indiferente	8,4	19,2
<i>NS/NR</i>	3,9	8,8
<i>NSA</i>	56,2	
Total	100,0	100,0

Na sua opinião, o episódio Waldomiro Diniz é:

1 – Muito prejudicial para o Governo

2 – Um pouco prejudicial para o Governo

3 – Indiferente / Não é prejudicial para o Governo

PT EPISÓDIO WALDOMIRO DINIZ	MAR 04 %	% Válido
Mudou de opinião	8,5	19,3
Não alterou a opinião	30,1	68,7
<i>NS/NR</i>	5,3	12,0
<i>NSA</i>	56,2	
Total	100,0	100,0

De forma geral, o episódio Waldomiro Diniz:

1 – Fez o Sr(a) mudar de opinião em relação ao PT

2 – Não fez / não alterou sua opinião em relação ao PT

CONFIANÇA NO GOVERNO EPISÓDIO WALDOMIRO DINIZ	MAR 04 %	% Válido
Aumentou muito	1,5	3,3
Aumentou um pouco	2,3	5,1
Ficou inalterada	25,0	57,1
Diminuiu um pouco	8,3	18,9
Diminuiu muito	4,2	9,6
NS/NR	2,6	5,9
NSA	56,2	
Total	100,0	100,0

Após o episódio Waldomiro Diniz, a confiança do Sr(a) no Governo Lula:

1 – Aumentou muito

2 – Aumentou um pouco

3 – Ficou inalterada

4 – Diminuiu um pouco

5 – Diminuiu muito

Acidentes em Estradas

ACIDENTE EM ESTRADAS ÚLTIMOS 2 ANOS	MAR 04 %
Sim, Familiar	18,2
Sim, Amigo / Conhecido	12,0
Não	69,0
NS/NR	1,1
Total	100,0

O Sr(a) tem algum Familiar ou Amigo / Conhecido de sua relação que tenha sofrido algum Acidente em Estradas do País nos últimos 2 anos:

1 – Sim, familiar

2 – Sim, amigo / conhecido

3 – Não

ACIDENTES EM ESTRADAS MOTIVO	MAR 04 %
Imprudência	34,4
Alcoolismo	32,2
Condições das Estradas	28,6
Manutenção dos Veículos	1,8
NS/NR	3,2
Total	100,0

De maneira geral, o Sr(a) acha que os Acidentes nas Estradas são causados principalmente por:

1 – Imprudência na direção

2 – Más condições nas estradas

3 – Má manutenção dos veículos

4 – Alcoolismo

ESTRADAS PREÇOS DOS PRODUTOS	MAR 04 %
Influencia muito	58,7
Influencia um pouco	22,0
Não influencia	10,4
NS/NR	8,9
Total	100,0

Na sua opinião, o estado de conservação das Estradas influencia ou não influencia os Preços dos Produtos no País:

1 – Influencia muito

2 – Influencia um pouco

3 – Não influencia

Armas

PROIBIÇÃO VENDA DE ARMAS PLEBISCITO 2005	MAR 04 %
A favor	73,6
Contra	23,4
NS/NR	3,0
Total	100,0

Em 2005 será realizado Plebiscito Nacional sobre a proibição da venda de armas no País para os Cidadãos em geral. Se o Plebiscito fosse hoje, o Sr(a) votaria:

1 – A favor da proibição da venda de armas

2 – Contra a proibição da venda de armas